



Ville de LORRAINE

PROGRAMMATION CULTURELLE

SAISON
AUTOMNALE 2018



DU 28 AU
30 SEPTEMBRE

les journées de la culture

Entrée libre pour toutes
les activités

Aucune inscription requise

JOURNÉE DE DÉCOUVERTES CULTURELLES DE LA MRC

DIMANCHE 30 SEPTEMBRE DE 10 H À 17 H

PLACE ROSEMÈRE

[401, boul. Labelle, Rosemère, devant le Zara - porte 1]

Performances et kiosques participatifs de divers organismes culturels et artistes de la MRC de Thérèse-De Blainville

Sur la scène – Prestations de 20 minutes

- 10 h 30 Orchestre symphonique des jeunes de Rosemère
- 11 h 30 Académie des arts Trouve ta voie
- 12 h 30 Ensemble Folklorique de Blainville
- 13 h 30 Ludovick Bourgeois
- 14 h 30 Chorale Les Chanteurs de Lorraine
- 15 h 30 Anne Lanouette-Auclair de Boisbriand
- 16 h 15 Lecture publique du Petit Théâtre du Nord

Kiosques participatifs

- Escouade artistique (AM) et Fab-lab de Boisbriand (PM)
- Ma tente à lire des bibliothèques de Sainte-Thérèse et de Sainte-Anne-des-Plaines
- Comité histoire et patrimoine de Sainte-Anne-des-Plaines
- Cercles de Fermières (Bois-des-Filion, Sainte-Anne-des-Plaines, Sainte-Thérèse et Blainville)
- Regroupement des artistes de Rosemère
- Blainville-Art



Président d'honneur :
Ludovick Bourgeois

Mari Photographie

EXPOSITION

LE DOMAINE GARTH : UN PATRIMOINE,
UNE HISTOIRE DEPUIS 1826

29 ET 30 SEPTEMBRE DE 12 H À 16 H
MAISON GARTH

Découvrez l'histoire du domaine Garth.

Une visite guidée aura lieu le samedi 29 septembre à 13 h 30.



LA CULTURE À LA BIBLIOTHÈQUE

**BÉBÉ CONTE POUR
LES 18 À 36 MOIS**

28 SEPTEMBRE DE 10 H À 10 H 30

BRICOLAGE CRÉATIF LIBRE

29 ET 30 SEPTEMBRE DE 10 H À 16 H

Les enfants pourront préparer un bricolage et le rapporter à la maison.

ATELIER D'ÉCRITURE

29 ET 30 SEPTEMBRE DE 10 H À 11 H 30
ET DE 13 H 30 À 15 H

Amoureux des mots, exprimez votre créativité à travers l'écriture. Inscription possible à la bibliothèque (non obligatoire).



AMBIANCE MUSICALE

DIMANCHE
30 SEPTEMBRE
DE 11 H À 12 H 30
ET DE 15 H À 16 H 30

PLACE LORRAINE

Laissez-vous emporter
par les airs francophones
pop, rock et blues
interprétés par de
talentueux musiciens.

À DÉCOUVRIR



Ville de LORRAINE

Salon des métiers

d' *Art* 2018

9 novembre de 16 h à 21 h
10 novembre de 10 h à 17 h
11 novembre de 10 h à 17 h

● ● ● ● ● ● ● ●

Centre culturel

4, boulevard de Montbéliard

● ● ● ● ● ● ● ●

www.ville.lorraine.qc.ca

Offrez des produits uniques
en cadeau !

Espace bistro
 Paiement direct

PARTENAIRE CULTUREL



LISTE DES EXPOSANTS 2018

Auteurs

Chantal Lanthier | Biographie
Evelyne Stefanato | Adulte contemporain
Vic Verdier | Suspense, polar et science-fiction

Gastronomie et accessoires de cuisine

À fleur de pot | Ail
André Hamel | Ébéniste artisan
CaramelO | Caramel
Cercle de Fermières Lorraine | Produits maison
Chic Macaron | Macarons français
Créations Malac | Céramique
Fiou couture | Tabliers de cuisine haut de gamme
Les Ateliers Argil'Art | Céramique
Les Délices Champêtres | Apiculteur
Méchant Mix | Épices et vinaigrettes
Pois de folie | Mélanges de produits secs préparés
Praline & Caramel | Chocolaterie
Thés C. G. | Thés parfumés haut de gamme
Tissage Diane Paquette | Tissage traditionnel
Verger Richard Legault | Produits maison

Objets décoratifs et utilitaires

Au Tournant de L'Art | Bois
Flo arts design | Textiles
Focus Pokatus | Art sculptural en laine feutrée
Frimousse et nounours | Tricot
Les Allumeuses | Bougies à la cire de soja
Les trouvilles de mon grenier | Bois recyclé
Rioux artiste peintre | Art visuel
SOSO | Textiles
Yolande Fraser | Décors de Noël
Yvon Corbeil | Sculpture sur bois

Produits corporels

Le Phénix et cie | Herboristerie
Les Savonnières de Val-David | Savons et produits corporels

Vêtements et accessoires mode

Bijou Labru | Bijoux
Caliente Confections | Sacs réconfort
Chantale Gélines bijoux | Joaillerie
CimArt | Objets décoratifs à base de ciment
CreationMo | Sacs à main
Création Markus | Accessoires de mode
L'Artisanerie | Sacs à vin en cuir recyclé
Muriel Duval Lampwork | Verre
Les créations Fol-Artists | Foulards
Lise Sac & Fourre-tout | Sacs
Noir Tandem | Bijoux en chambre à air de vélo recyclée
OZYSdesign | Textiles
Patricia Garcia | Joaillerie
Sylvie Gagnon joaillière | Bijoux
Tricot serré | Tricot et fourrure

En plus

Académie de peinture décorative du Québec

Martine Bellavance	Monic Girard
Claudette Campeau	Danielle Gravel
Claudine Delaunay	Lucie Lebrun
Chantal Déziel	Ginette Marcl
Jocelyne Dubé	Marie-Denise Marier
Monique Ducharme	Chantal Mirron
Céline Émond	Léonne Raby
Martine Frigon	Francine Rondeau

MAGIE DES FÊTES

LE GRAND BAL DE NOËL DIMANCHE 9 DÉCEMBRE – 10 H 30 CENTRE CULTUREL LAURENT G. BELLEY

Venus de leur lointaine banquise, les trois pingouins musiciens Amatin, Ademain et Atempain arrivent au pôle Nord pour célébrer le bal. Mais pour y participer, ils doivent composer une chanson de Noël en quelques minutes! Y parviendront-ils?

Entrée libre pour les résidents de Lorraine
avec une denrée non périssable pour les
paniers de Noël.
5 \$/personne pour les non-résidents



CONCERT DE NOËL DES CHANTEURS DE LORRAINE

SAMEDI 15 DÉCEMBRE À 19 H 30

CENTRE CULTUREL LAURENT G. BELLEY

DIMANCHE 16 DÉCEMBRE À 14 H 30

388, BOUL. ADOLPHE-CHAPLEAU, BOIS-DES-FILION

Deux Magnificat, de Back et Pergolesi

Billets en prévente : 25 \$ À la porte : 30 \$
(Hôtel de ville et bibliothèque)

Information : 450 965-0721 | www.leschanteursdelorraine.ca

SOIRÉE CABARET AVEC DAVID THIBAUT

VENDREDI 30 NOVEMBRE À 20 H
CENTRE CULTUREL LAURENT G. BELLEY

Cet ambassadeur du répertoire rock and roll des années 50 et 60, passionné de la scène, interprétera des œuvres d'Elvis Presley et d'autres grands noms de la musique de cette époque.

Billets en prévente : 25 \$ À la porte : 30 \$
(Hôtel de ville et bibliothèque)

AMBIANCE
FEUTRÉE,
SERVICE
DE BAR
SUR PLACE

Cynthia Frebour

EXPOSITIONS

« COUP DE CŒUR POUR UN ARTISTE »

À LA BIBLIOTHÈQUE

Jusqu'au début janvier 2019
Léonore Thellend (Lorraine)

À L'HÔTEL DE VILLE

Jusqu'au 31 octobre 2018
Julie Mercure

Jusqu'au 31 janvier 2019
Manon Rioux (Lorraine)



Dévisagées

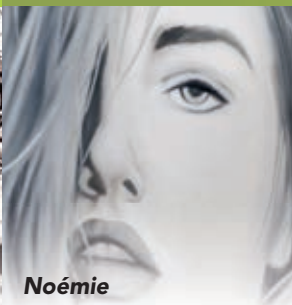

Noémie



Chakra du cœur

Merci à tous nos partenaires culturels 2018!

Partenaire principal

club  voyages
Viasol



Ville de LORRAINE

Renseignements : 450 621-8550, poste 275 | www.ville.lorraine.qc.ca | [Facebook.com/VilleLorraine](https://www.facebook.com/VilleLorraine)

BIBLIOTHÈQUE
31, boul. De Gaulle

CENTRE CULTUREL
LAURENT G. BELLEY
4, boul. de Montbéliard

HÔTEL DE VILLE
33, boul. De Gaulle

DOMAINE GARTH
100, ch. de la Grande-Côte